

5. Denken Sie \_\_\_\_\_, das Schloß zu besichtigen! Im Keller sehen Sie das legendäre Heidelberger Weinauß.

6. \_\_\_\_\_ Abend fahren Sie in die Nachbarstadt Mannheim zur internationalen Filmwoche.

### Frankfurt

1. Frankfurt liegt \_\_\_\_\_ Main.
2. Die Frankfurter Rundschau und die Frankfurter Allgemeine sind wichtige überregionale \_\_\_\_\_.
3. Viele Hochhäuser gehören den großen \_\_\_\_\_, wie z.B. der Deutschen Bank, der Dresdner Bank und der Commerzbank.
4. \_\_\_\_\_ Frankfurt stammt der Dichter Johann Wolfgang von Goethe.
5. Frankfurt hat den \_\_\_\_\_ (wichtig) deutschen Flughafens.

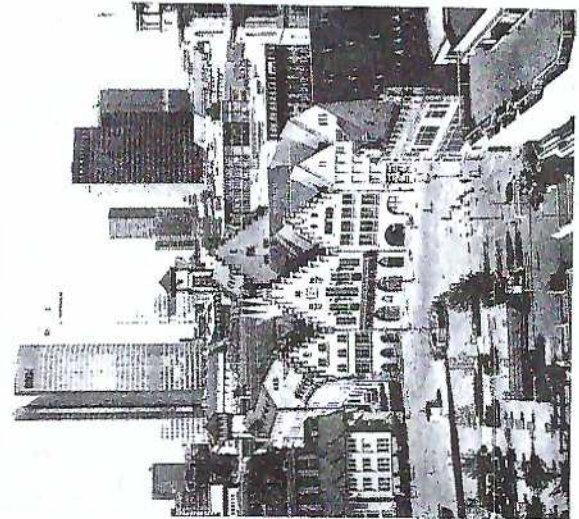

6. \_\_\_\_\_ wollen Sie beim Stadtbummel den Römer besichtigen, danach die Paulskirche und zuletzt den Dom.

### Bonn

1. Das Bonner Parlament besteht \_\_\_\_\_ Bundestag und Bundesrat.
2. Die Verfassung der Bundesrepublik \_\_\_\_\_ man „das Grundgesetz“.
3. Sie wissen, daß Bonn die Hauptstadt der Bundesrepublik ist.
4. In Bonn finden Sie das Geburtshaus Ludwig van Beethovens. Der berühmte Komponist wurde in dieser Stadt \_\_\_\_\_.
5. CDU/CSU, SPD, FDP sind \_\_\_\_\_ im Bundestag.
6. Sie interessieren sich \_\_\_\_\_ eine Rheinfahrt zur Loreley.

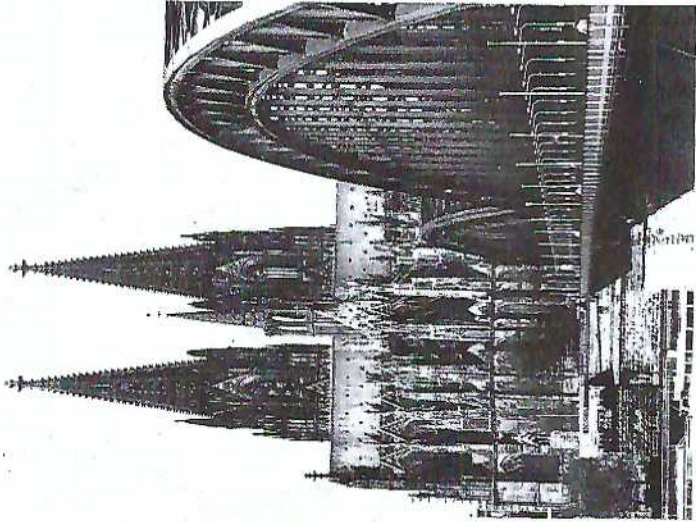
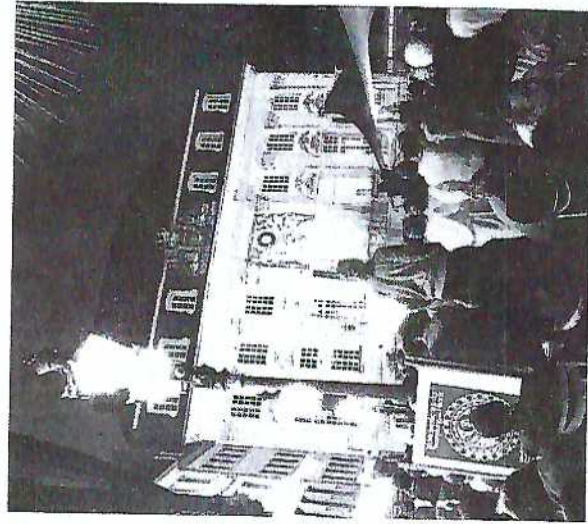

### Köln

1. Am Rheinufer: Die Schiffe fahren langsamer den Rhein hinauf als \_\_\_\_\_.
2. Das bekannteste Bauwerk Kölns ist der \_\_\_\_\_.
3. \_\_\_\_\_ Jahr findet in Köln der Karneval statt.
4. \_\_\_\_\_ Ihres Aufenthaltes in Köln besuchen Sie das Römisch-Germanische Museum.
5. \_\_\_\_\_ Köln besucht, der besucht auch die Altstadt und probiert ein Glas Kölsch.
6. Aus Köln stammte der Schriftsteller und Nobelpreisträger Heinrich \_\_\_\_\_.

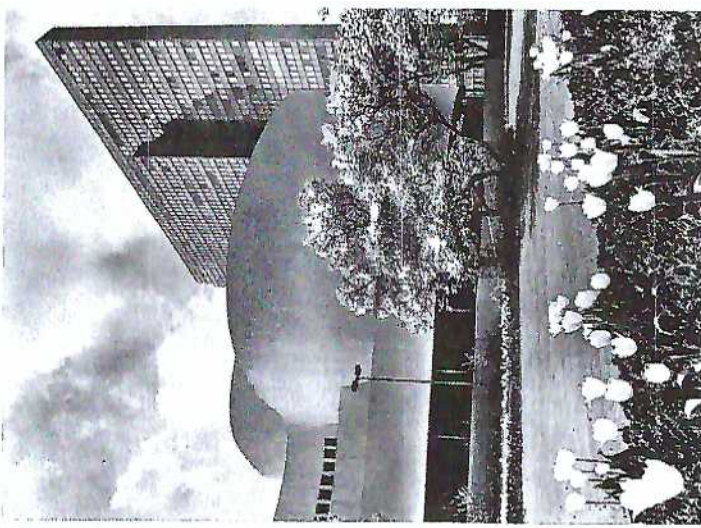

### Düsseldorf

1. Düsseldorf ist die Landeshauptstadt von Nordrhein-\_\_\_\_\_.
2. Der Düsseldorfer Dichter Heinrich Heine schrieb einmal: „Denk ich an Deutschland in der Nacht, dann bin ich um den Schlaf \_\_\_\_\_“.
3. An der „längsten Theke Europas“ (Düsseldorfer Altstadt) haben Sie \_\_\_\_\_ viel Altbier getrunken und müssen sich nun ausschlafen. Sie dürfen noch nicht weiter nach Dortmund fahren!
4. Die bekannte Königsallee wird von den Düsseldorfern einfach „die Kö“ \_\_\_\_\_.
5. In der Nachbarstadt Wuppertal \_\_\_\_\_ Sie mit der Schwebebahn gefahren, die einzigartig in der ganzen Welt ist.